

Comité Organizador

RAMON BALIUS
JORDI PERMANYER
HECTOR COROMINAS
CARLES PEDRET

Ponentes y Monitores

FERNANDO ALFAGEME
GUILLERMO ÁLVAREZ
PABLO BARCELÓ
MIREIA BOSSY
ÁNGEL BUENO
LUIS CEREZAL
JUANJO DE AGUSTÍN
JAVIER DE LA FUENTE
MARIBEL DE MIGUEL
JOSÉ LUIS DORESTE
IÑIGO IRIARTE
FERNANDO JIMÉNEZ DÍAZ
JOAQUÍN LEMOS
SILVIA MARTINEZ
CARME MORAGUES
CARLES MORROS
JORDI PALAU
JAUME POMÉS
MARTA RIUS
RUBEN SAIZ
ROSER TUNEU

INFORMACIÓN GENERAL

ORGANIZA



Amb la col·laboració de



Generalitat de Catalunya



Dr. Ramón Balius
Dr. Jorge Pemanyer
Dr. Hector Corominas
Dr. Carles Pedret

FECHA

21 y 22 de Noviembre 2014

SEDE

Consell Català de l'Esport
Avinguda dels Països Catalans, 40-48
08950 Esplugues de Llobregat (Barcelona)

CUOTAS DE INSCRIPCIÓN

| | Desde el 23/09/2014 |
|-------------------------------------|------------------------|
| INSCRIPCIÓN con módulo prácticas * | 350€ |
| INSCRIPCIÓN sin módulo prácticas ** | 300€ |

21% IVA no incluido. Plazas Limitadas!

*Incluye: asistencia a las sesiones científicas y a las prácticas del Curso. Documentación oficial del Curso, 3 cafés pausa, 1 almuerzo de trabajo y diploma acreditativo de asistentes. Plazas cerradas!

** Incluye: asistencia a las sesiones científicas. No permite asistencia a las prácticas. Documentación oficial del Curso, 3 cafés pausa, 1 almuerzo de trabajo y diploma acreditativo de asistentes.

CANCELACIONES: Con posterioridad al 20 de Octubre de 2014 no se aceptará ningún cambio o anulación en las inscripciones efectuadas. Todas las modificaciones o cancelaciones deberán ser remitidas a la Secretaría Técnica por escrito. Cualquier anulación con anterioridad a esa fecha tendrá unos gastos del 50%. El reembolso de los servicios anulados se efectuará a partir del 20 de Diciembre de 2014.

COLABORADORES

abbvie

TOSHIBA
Leading Innovation >>>

esaote

SECRETARÍA TÉCNICA

 **GEYSECO.es**
GESTIÓN DE CONGRESOS Y SOCIEDADES

TEL 932 212 242 - FAX 932 217 005
barcelona@geyseco.es - www.geyseco.es/ecomano

 **CLÍNICA DIAGONAL**
CLÍNICA DE MEDICINA INTEGRAL

Curso de Ecografía de mano y muñeca

21 y 22
de noviembre
2014

Clínica Diagonal -Barcelona

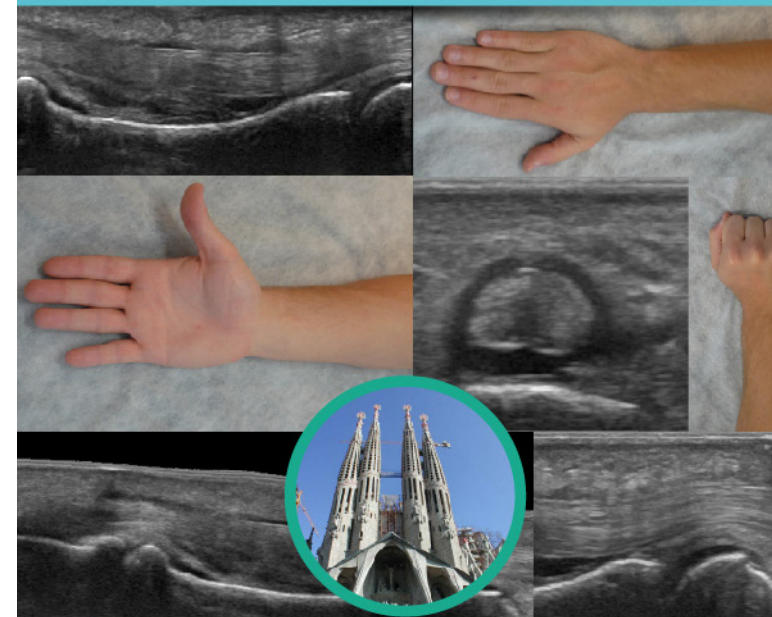

www.geyseco.es/ecomano

Presentación

En estos últimos años, la mayor portabilidad de las máquinas de ultrasonidos y la mejora de las sondas para la exploración músculo-esquelética, ha facilitado la incorporación de esta técnica a las distintas especialidades médicas del aparato locomotor. Así, en algunas especialidades, la valoración por ultrasonidos está empezando a formar parte de la exploración clínica habitual.

Paradójicamente, en la actualidad la mayor limitación de uso de la ecografía reside en el aprendizaje de la técnica más que en su accesibilidad. En este sentido, la técnica ecográfica requiere una curva de aprendizaje muy alta y un coste económico cada día más bajo. Este hecho condiciona que, a pesar de la extraordinaria utilidad de esta técnica, en ocasiones se haga un mal o insuficiente uso de ella.

Debido a todo ello, cada día un mayor número de profesionales demanda una formación más específica, profunda y pormenorizada de la técnica ecográfica. Por este motivo la Clínica Diagonal de Barcelona, con una larga trayectoria en ecografía del aparato locomotor y conocedora de esta necesidad colectiva propone realizar cursos de nivel avanzado dirigidos a médicos con bagaje profesional contrastado.

Este año, el tema elegido es la mano y la muñeca. Se abordará este tema desde todos los puntos de vista posibles, pero con el nexo común de la ecografía. Para ello contamos con especialistas del máximo nivel nacional.

Comité Organizador

Programa

VIERNES 21 NOVIEMBRE 2014

| | | |
|--------------|--|---------------------|
| 09.00 -09.45 | Entrega de documentación | |
| 09.45 -10.00 | Presentación del curso | |
| | INTRODUCCIÓN | |
| | Moderador: Pablo Barceló | |
| 10.00 -10.30 | Anatomía de la mano y la muñeca | Maribel de Miguel |
| 10.30 -11.15 | Ecoanatomía de la mano y la muñeca | Silvia Martínez |
| 11.15 -12.00 | Indicaciones de US, TAC y RM en mano y muñeca | Luis Cerezal |
| 12.00 -12.30 | CAFÉ | |
| | LESIONES DE LOS DEDOS TRIFALÁNGICOS | |
| | Moderador: Jorge Permanyer | |
| 12.30 -13.00 | US en la patología de los tendones de los dedos trifalángicos | Joaquín Lemos |
| 13.00 -13.30 | US en la patología cápsulo-ligamentosa y placa palmar | Joaquín Lemos |
| 13.30 -14.00 | US en la patología de las poleas | Ramón Balius |
| 14.00 -15.30 | ALMUERZO | |
| | LESIONES DEL PRIMER RADIO | |
| | Moderador: Ramon Balius | |
| 15.30 -16.15 | US de la patología ligamentosa MCF: ligamento radial, cubital y lesión de Stener | Carles Pedret |
| 16.15 -17.00 | Lesiones tendinosas del primer dedo: De Quervain, encrucijadas de los radiales | Javier de la Fuente |
| 17.00 -17.30 | Discusión y Preguntas | |
| 17.30 -18.00 | CAFÉ | |
| | MANO REUMÁTICA | |
| | Moderador: Angel Bueno | |
| 18.00 -18.20 | La mano reumatica | Héctor Corominas |
| 18.20 -18.40 | Sinovitis de la mano inflamatoria | Juanjo de Agustín |
| 18.40 -19.00 | El Doppler en reumatología | Roser Tuneu |
| 19.00 -19.20 | Recesos articulares de la mano | Maribel de Miguel |
| 19.20 -19.40 | Otras indicaciones de la ecografía de la mano en reumatología | Carme Moragues |
| 19.40 -20.00 | Discusión y Preguntas | |

SÁBADO 22 NOVIEMBRE 2014

| | | |
|---------------|---|-----------------------|
| | LESIONES DEL CARPO | |
| | Moderador: Hector Corominas | |
| 09.00 - 09.45 | Lesiones neurológicas del carpo: canal de Guyon, Canal carpiano, rama cutánea del radial, Sdr. De Kiloh-Nevin | Jordi Palau |
| 09.45 - 10.15 | Lesiones de las correderas extensoras | Ángel Bueno |
| 10.15 - 10.45 | Lesiones de los tendones flexores de la muñeca | Pablo Barceló |
| 10.45 - 11.15 | Patología ligamentosa del carpo | José Luis Doreste |
| 11.15 - 11.30 | Discusión y preguntas | |
| 11.30 - 12.00 | CAFÉ | |
| | BULTOMAS EN LA MANO | |
| | Moderador: Jordi Palau | |
| 12.00 -12.30 | Quistes y gangliones | Fernando Jiménez Díaz |
| 12.30 -13.00 | Cuerpos extraños | Javier de la Fuente |
| 13.00 -13.30 | Tumores de la mano y la muñeca | Jaume Pomés |
| 13.30 -14.00 | Discusión y Preguntas | |
| 14.00 -15.30 | ALMUERZO | |
| | ECOGRAFÍA DE LA PIEL, VASO, NERVIYO Y HUESO | |
| | Moderador: Jaume Pomés | |
| 15.30 -16.00 | Fracturas del carpo y mano | Jordi Permanyer |
| 16.00 -16.30 | Bloqueos anestésicos de la mano | Carles Morros |
| 16.30 -17.00 | US en la patología vascular de la mano y dedos | Guillermo Álvarez |
| 17.00 -17.30 | Ecoanatomía y patología de la piel y faneras (uñas) | Fernando Alfageme |
| 17.30 -18.00 | CAFÉ | |
| 18.00 -20.00 | DEMOSTRACIÓN EN DIRECTO Y HANDS ON | |

www.geyseco.es/ecomano